

## ATTIVITA' CITY CAMP

Ogni giorno saranno proposte attività sportive e laboratoriali con personale qualificato e momenti di svago e divertimento in piscina.

### ATTIVITA' SPORTIVE:

Pallavolo, basket, calcio, ballo, baseball, frisbee, nuoto, Pallamano, tiro con l'arco e molto altro.

### LABORATORI:

Lavoro del legno, giochi logici, caccia al tesoro, inglese, teatro, musica, pittura, manipolazione, riciclo, e altro.

### NOVITA'

Ogni settimana gita alla scoperta del territorio bolognese!

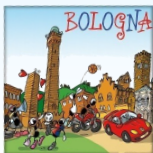

## GIORNATA TIPO AL CITY CAMP

07:30 - 09:00	Accoglienza
09:00 - 10:30	Attività sportiva
10:30 - 11:00	Merenda e gioco libero
11:00 - 12:00	Laboratorio
12:00 - 13:00	Pranzo
13:00 - 14:00	Relax e compiti
14:00 - 16:00	Piscina/ Attività sportiva
16:00 - 16:30	Merenda e gioco libero
16:30 - 18:00	Ritiro

## QUOTA DI PARTECIPAZIONE

### CITY CAMP € 90,00

Con la quota di partecipazione si ha diritto a:

- Pranzo e merende
- Trasporti e piscina
- Materiali didattici
- Strutture sportive e istruttori qualificati
- Tessera associativa
- Copertura assicurativa
- Gita
- Foto della settimana

## QUOTA SETTIMANALE COMPITI DELLE VACANZE

Sono previsti sconti per chi si iscrive a più settimane:

- una settimana: € 30,00
- Quattro settimane € 110,00
- Tutto il periodo € 160,00
- Una settimana city camp+compiti € 110,00



## ISCRIZIONI

Il modulo di iscrizione potrà essere ritirato in **SEGRETERIA** oppure essere scaricato dal sito [www.polmsp.net](http://www.polmsp.net) o dalla pagina facebook Campi Estivi Msp.

Al momento dell'iscrizione si potrà versare il saldo della quota o un acconto del 50% del totale. Per le iscrizioni il modulo di iscrizione dovrà essere consegnato in segreteria o inviato alla mail [capestivi@polmsp.net](mailto:capestivi@polmsp.net)

## FORME DI PAGAMENTO:

- Assegno
- Contanti
- Bancomat
- Bonifico Bancario intestato a:

POLISPORTIVA MONTE SAN PIETRO  
Unipol Banca filiale Bologna  
IT57 0031 2702 4040 0000 0001 749

Nella causale del versamento indicare il nome di chi partecipa al camp e i periodi scelti

## INFO E CONTATTI

La **SEGRETERIA** si trova in via Gullini, 11.  
Aperta: Lun. Mart. Giovedì dalle 18:00- 20:00 e  
Merc. dalle 17:00-20:00 Tel: 0516762556

Per info:  
Erika Izzinosa coordinatrice: +393939323985  
[capestivi@polmsp.net](mailto:capestivi@polmsp.net)



La polisportiva e il comune di Monte San Pietro presentano:



# E...state con noi 2016!

PER BAMBINI E BAMBINE DA 3 A 5 ANNI



## BABY CITY CAMP 2016

**DOVE**

LA SCUOLA MATERNA DI TIGNANO

Via Olivetta 63- Monte S. Pietro

**QUANDO**

- DAL 04 AL 08/07
- DAL 18 AL 22/07
- DALL' 11 AL 15/07
- DAL 25 AL 29/07

## RIUNIONE INFORMATIVA

29 giugno ore 17.30 presso la sala del Centro Socio Ricreativo di Ponterivabella in Via Gullini, 11

## **SFONDO INTEGRATORE**

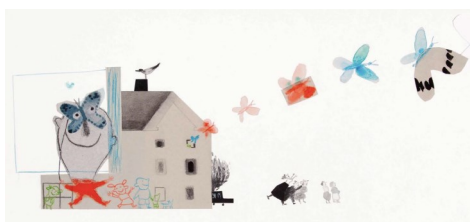

### **VUOI ENTRARE IN CASA?**

Un pretesto per parlare dell'io attraverso le favole ed un oggetto comune

- 1° SETTIMANA: LA CASA FUORI
- 2° SETTIMANA: LA CASA DENTRO
- 3° SETTIMANA: QUELLO CHE SI FA IN CASA
- 4° SETTIMANA: LA CASA CHE VORREI

## **COSA FACCIAMO**

In ogni giorno della settimana si svilupperà uno di questi laboratori:

### **ATTIVITA' MOTORIE**

Nuoto, Espressione Corporea, Laboratorio di Piccolo Circo, Propedeutica Teatrale, Laboratorio di Ginnastica Ritmica, Laboratori di Ballo, Basket

### **ATTIVITA' CREATIVE:**

Lecture Animate, Laboratori Creativi, Laboratori di Manipolazione della Creta, Inglese, Didattica dell'Arte, Laboratorio del Giocattolo, Laboratorio di Cucina

Tutti i laboratori si ispirano alla metodologia di Bruno Munari "Giocare con l'arte", dove il piacere del fare, l'importanza dell'esplorazione e della sperimentazione personale sono sinonimo di conoscenza.

## **GIORNATA TIPO**

- 07:30 - 09:00 Accoglienza presso la scuola di Tignano
- 09:00 - 09:30 Colazione
- 09:30 - 10:30 Lab. Espressione corporea/ Lab. Creativo
- 10:30 - 11:30 Lab. Espressione corporea/ Lab. Creativo
- 11:30 - 13:00 Pranzo
- 13:00 - 14:00 Giochi all'aria aperta
- 14:00 - 15:45 Riposino/ Letture animate/ Lab. Creativo
- 15:45 - 16:30 Merenda e giochi all'aria aperta
- 16:30 - 18:00 Ritiro presso la scuola di Tignano

## **QUOTA DI PARTECIPAZIONE**

### **QUOTA SETTIMANALE € 90,00**

Con la quota di partecipazione si ha diritto a:

- Colazione, pranzo e merenda
- Trasporti e piscina
- Materiali didattici
- Strutture sportive e istruttori qualificati
- Tessera associativa
- Copertura assicurativa
- Foto della settimana

## **ISCRIZIONI**

Il modulo di iscrizione potrà essere ritirato in **SEGRETERIA** oppure essere scaricato dal sito [www.polmsp.net](http://www.polmsp.net) o dalla pagina facebook Campi Estivi Msp.

Al momento dell'iscrizione si potrà versare il saldo della quota o un acconto del 50% del totale.

Per le iscrizioni il modulo di iscrizione dovrà essere consegnato in segreteria o inviato alla mail [capestivi@polmsp.net](mailto:capestivi@polmsp.net)

### **FORME DI PAGAMENTO:**

- Assegno
- Contanti
- Bancomat
- Bonifico Bancario intestato a:

POLISPORTIVA MONTE SAN PIETRO

Unipol Banca filiale Bologna

IT57 0031 2702 4040 0000 0001 749

Nella causale di versamento indicare il nome di chi partecipa al camp e i periodi scelti.

La **SEGRETERIA** si trova in via Gullini, 11.

Aperta: Lun. Mart. Giov. dalle 18:00- 20:00 e  
Merc. dalle 17:00-20:00 Tel: 0516762556  
Erika Battelli coordinatrice: +39 3478111290



La polisportiva e il comune di Monte  
San Pietro  
presentano:



# **E...state con noi 2016!**

**PER BAMBINI E RAGAZZI DA 6 A 14 ANNI**



## **DOVE E QUANDO**

Il campo estivo e i compiti delle vacanze si svolgeranno presso il centro sportivo di Monte San Pietro in via Gullini, 11.

### **CENTRO ESTIVO**

Da lunedì a venerdì nei seguenti periodi:

- dal 7 giugno al 29 luglio
- dal 29 agosto al 9 settembre

Nelle seguenti settimane il servizio sarà attivato solo al raggiungimento dei 15 iscritti entro il 15 luglio 2016:

- dall'1 al 5 agosto
- dal 22 al 26 agosto

### **COMPITI DELLE VACANZE**

Lunedì, mercoledì e venerdì dalle 09:30 alle 11:30 nel seguente periodo:

- dal 20 giugno al 29 luglio

